LES RENCONTRES DES COLLECTIFS DE SOINS EN VILLE

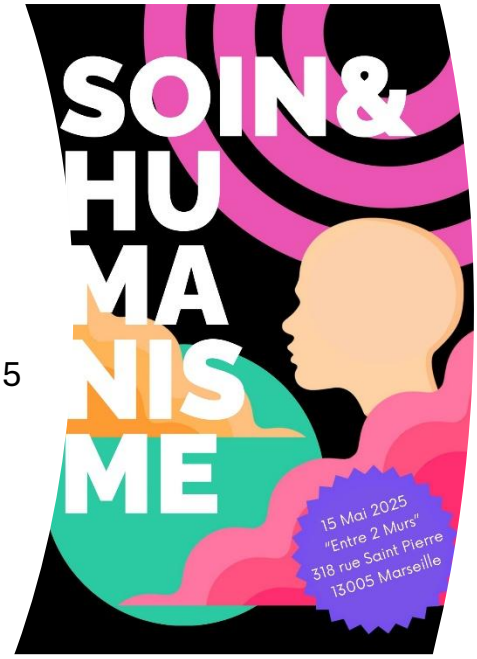

Journée organisée à l'initiative des Microstructures médicales des Bouches-du-Rhône - Bus 31/32, jeudi 15 mai 2025

Nouvelles pratiques de soins pour les plus vulnérables et les plus précaires en médecine générale ?

Dans le contexte actuel des politiques de santé, les anciens modes d'exercice de la médecine générale ont montré leurs limites pour permettre un accès aux soins non discriminant et leur incapacité à répondre à de nombreuses situations problématiques de santé mentale, d'addiction, de précarité rencontrées en ville. De nouveaux lieux de soins ont été imaginés et créés. Il s'agit d'entités organisationnelles différentes mais qui participent d'une même inspiration quant aux principes et aux tâches de la médecine générale.

Ce qui faisait projet au regard des situations complexes rencontrées en médecine de ville a donné lieu à des réponses diverses, avec des expériences qui ont nécessité des mois, voire des années pour exister et témoigner de leur capacité à répondre à ces situations qui sont celles des patients dans des itinéraires toujours singuliers dans leur rapport à la société, à la vie.

Ces initiatives, dans leur diversité, sont des réponses proposées aux personnes, patients(es), qui en sont les porteurs, sur la base d'une présence, d'un accueil, d'une écoute, d'une clinique, d'une pratique. Elles nous ont conduit à un exercice collectif, pluriprofessionnel du soin, et non pas à une juxtaposition des compétences.

Cette journée sera donc un échange autour des conditions de cette pratique du travail en équipe, de notre conception des partenariats, de la constitution de nos réseaux. Elle sera aussi le moment d'un échange critique sur des pratiques normées qui éloignent la clinique de son sujet et participent d'un dé saisissement des objectifs du soin, qui fait plus de place aux contrôles qu'aux initiatives.

Elle s'appuiera sur des expériences déjà solides pour discuter des projets à venir, pour affirmer l'intérêt pour tous, patient(e)s comme professionnels, à constituer des collectifs de soins respectueux des individus et adaptés à leurs réalités. Tout ceci supporté par nos échanges cliniques.

Nous vous invitons à vous inscrire à cette journée via ce lien : Inscription gratuite

Contact :
Marie Gutowski, coordinatrice de projet
@ : coordination.microstructures@bus3132.org
T : 07.45.07.58.05.



LES RENCONTRES DES COLLECTIFS DE SOINS EN VILLE

“Nouvelles pratiques de soins pour les plus vulnérables et les plus précaires en médecine générale”

Journée organisée par le Réseau Microstructures médicales des Bouches-du-Rhône

Jeudi 15 mai 2025, de 8h30 à 17h

Entre 2 Murs, 318 rue St Pierre, 13005 Marseille

8h30 : Accueil café

9h : Introduction

Dr François Brun, médecin généraliste et président de la CNRMS (Coordination Nationale du Réseau des Microstructures) ; Madame Michèle Rubirola, première adjointe au maire de Marseille ; Alexis Thibord, directeur adjoint à la direction des soins de proximité de l'ARS PACA.

9h30 : Présentation des équipes de soins

Collectif la SAGA, Château en santé, MSP Peyssonnel, centres de santé de l'AP-HM, MSP Vauban, centre de santé MAREPOSA, PASS Ville, Microstructures médicales.

10h45 : Atelier Santé Mentale

Echanges d'expériences et cliniques avec les professionnel·les des équipes de soins présentées en amont.

12h : Pause déjeuner

13h30 : Atelier autour de la notion d’Accueil bas seuil

Echanges d'expériences et cliniques avec les professionnel·les des équipes de soins présentées en amont.

15h : Atelier sur le rôle du travail social dans le soin

Echanges d'expériences et cliniques avec les professionnel·les des équipes de soins présentées en amont.

16h15 : Synthèse des échanges

Avec Khadidja Sahraoui-Chapuis, docteure en sociologie, directrice de l’association Réseaux13, et Themis Apostolidis, professeur de psychologie sociale à Aix-Marseille Université.

16h45 : Conclusion de la journée par la CNRMS

Dr François Brun et Danièle Bader, directrice de projets.

Made with GAMMA